



Equilibrium
PSICOLOGÍA PARA EL ÉXITO EMPRESARIAL

Programa **GENERACIÓN** **ACTIVA**

Programa de Vinculación Universidad-Empresa
para el Desarrollo de Talento Profesional.

(Universidad Tecnológica del Mayab, Peto, Yucatán).



RENACIMIENTO MAYA
YUCATÁN
GOBIERNO DEL ESTADO | 2024 • 2030

Reduciendo la brecha entre el aula y la empresa

Proceso Estructurado



Generación activa, es un programa de preparación profesional diseñado para estudiantes próximos a egresar de la Universidad Tecnológica del Mayab en Peto, Yucatán. Su finalidad es conectar la formación universitaria con las verdaderas exigencias del mercado laboral actual.

Preparación integral para una **incorporación exitosa**



Preparar a estudiantes próximos a egresar para su incorporación exitosa al mercado laboral mediante procesos de evaluación, capacitación, certificación y vinculación.

Un ecosistema de

beneficios compartidos



Estudiantes

- Preparación antes de egresar
- Seguridad en entrevistas
- Claridad en plan de vida
- Inteligencia emocional
- Obtención de certificación DC3 STPS



Empresas

- Acceso a talento joven pre-evaluado
- Reducción de tiempos de reclutamiento
- Disminución de rotación temprana
- Ahorro en evaluaciones psicométricas



Universidad

- Mejora en indicadores de empleabilidad
- Vinculación fortalecida con el sector empresarial
- Impacto directo en el desarrollo económico regional

Nuestra

Metodología



Fase 1: Preparación

- Taller de elaboración de CV
- Estructura y errores comunes
- Marca personal
- Perfil profesional
- Prueba habilidades
- Plan de vida y carrera



Fase 2: Capacitación

- Excelencia operativa
- Finanzas personales
- Liderazgo
- Inteligencia emocional
- Marca personal
- Gestión tiempo



Equilibrium
PSICOLOGÍA PARA EL ÉXITO EMPRESARIAL

De la proyección a la

inserción corporativa



Fase 3: Certificación

- Constancias por módulo
- Certificación integral del programa
- Formato DC3 (STPS)



Fase 4: Bolsa de Talento

Integración de egresados certificados a una base de talento a disposición de aliados corporativos.



INSERCIÓN CORPORATIVA

Rigor práctico:

Metodología y Evaluación

Metodología de Formación

- Talleres prácticos
- Simulaciones de entrevistas
- Dinámicas vivenciales
- Ejercicios de autoconocimiento
- Retroalimentación personalizada

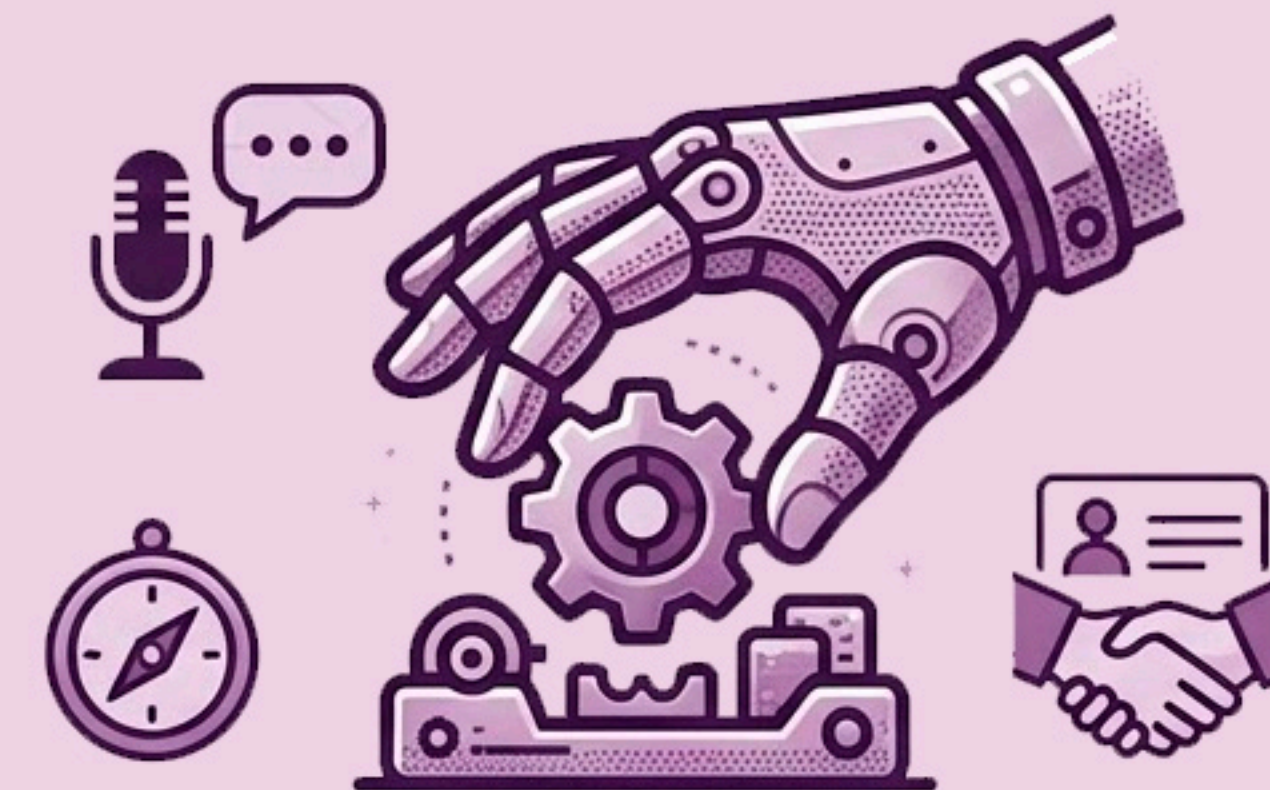

Modelo de Evaluación

- Participación activa en talleres
- Resultados psicométricos integrados
- Desempeño en simulaciones
- Desarrollo del plan de vida
- Cumplimiento del 100% de actividades



La Bolsa de

Talento Calibrado

Cada perfil entregado incluye:

- Currículum profesional optimizado.
- Perfil psicométrico completo.
- Mapeo de competencias destacadas.
- Clasificación por área profesional.
- Nivel de recomendación avalado por Equilibrium.

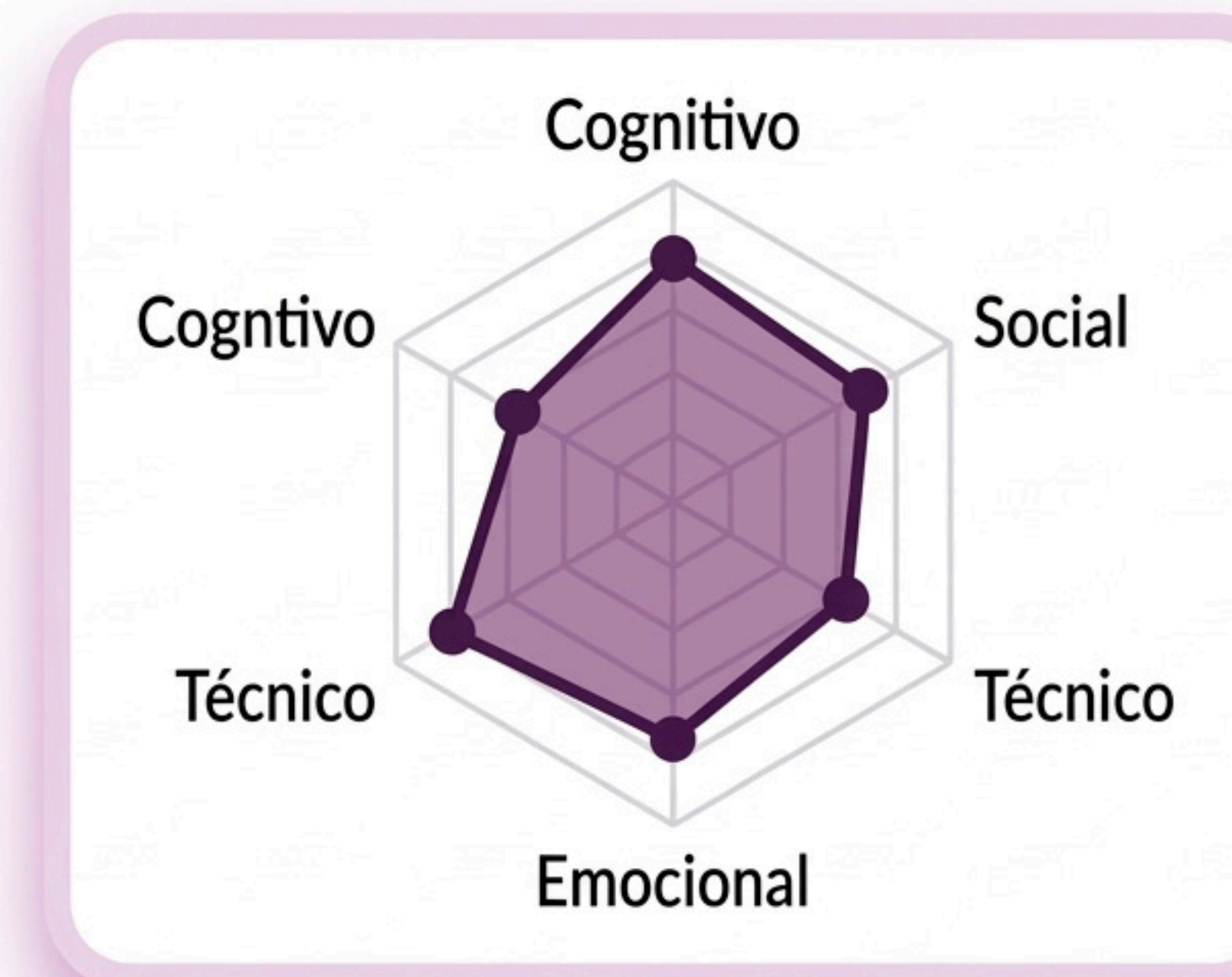
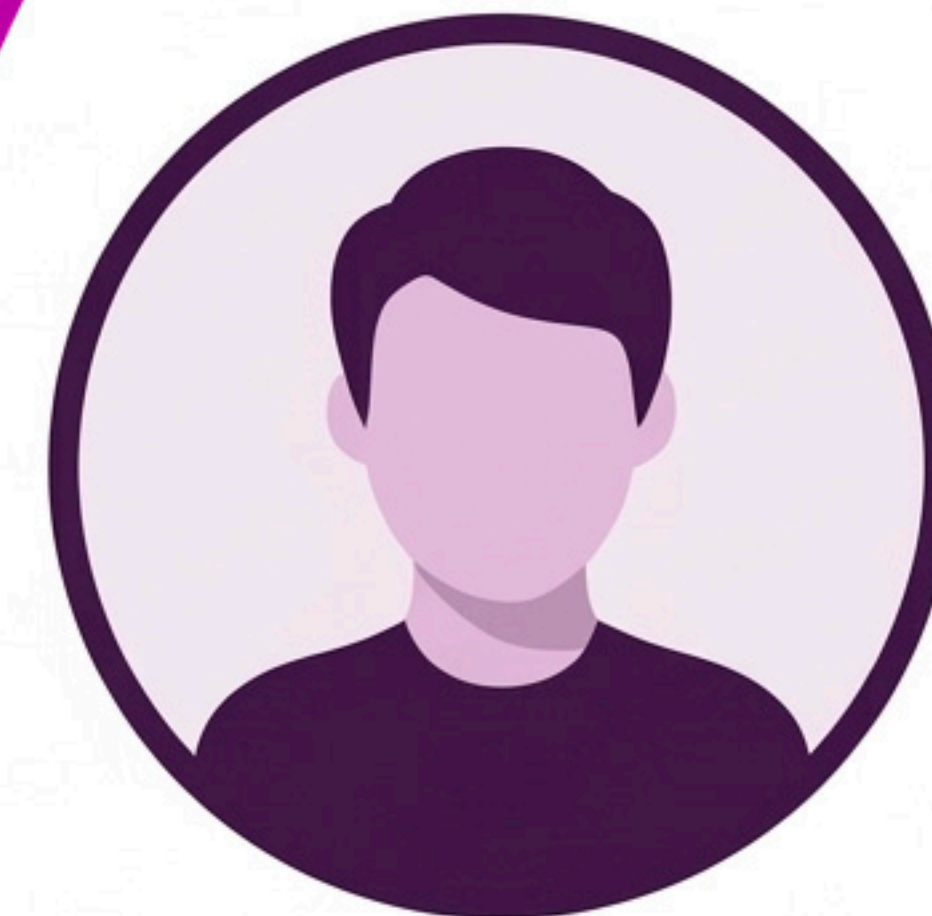

Liderazgo

Resolución de Problemas

Gestión de Proyectos

Comunicación Efectiva

Las empresas inician su proceso de atracción de talento calibrado consultando directamente con Equilibrium.

El ADN del

Egresado Certificado

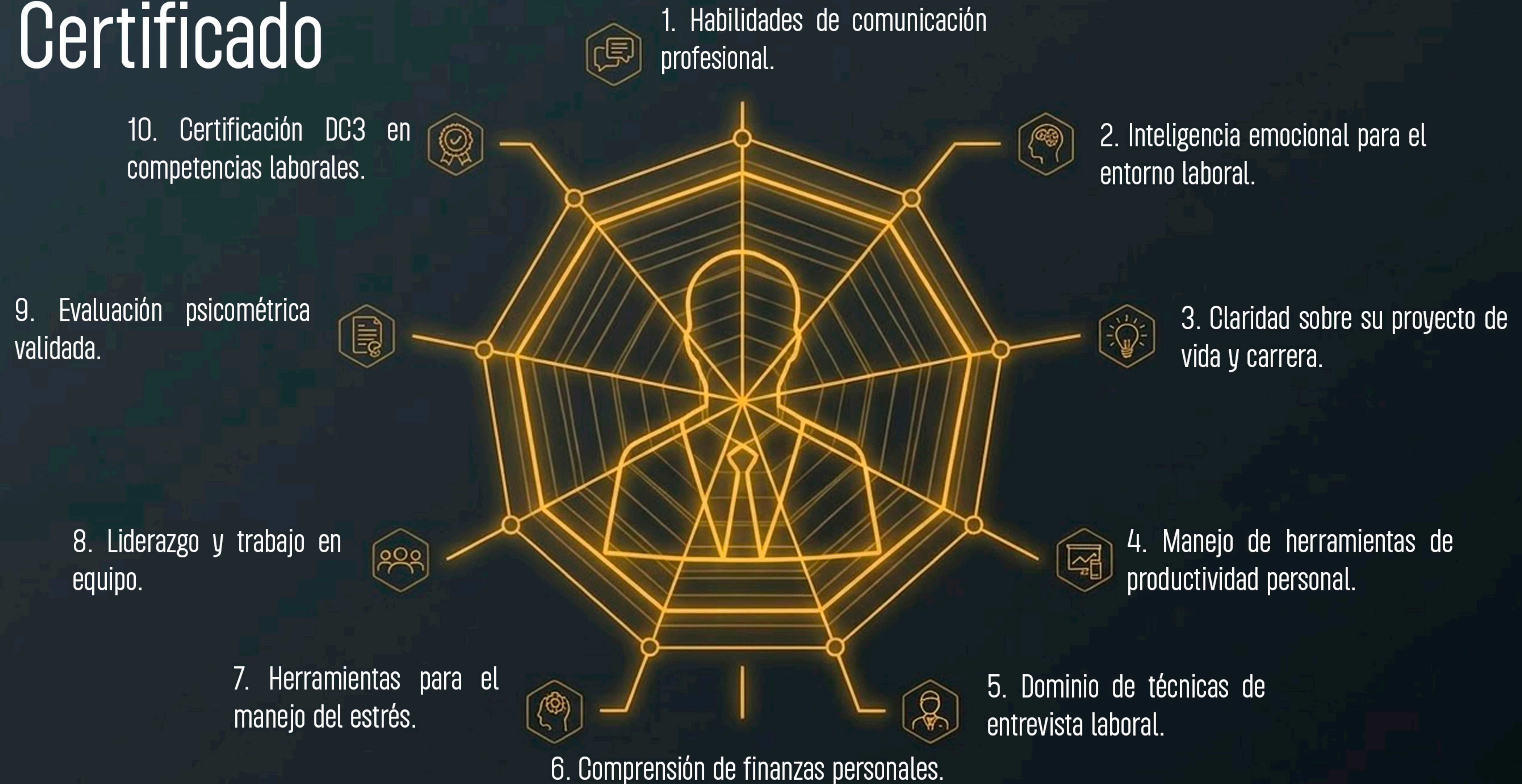

Medición de Éxito e

Impacto Social



1. Estudiantes participantes inscritos.



4. Porcentaje de colocación laboral.



2. Tasa de egresados certificados.



5. Testimonios de talento y empresas satisfechas.



3. Número de empresas vinculadas activas.



6. Índice de satisfacción corporativa.



Equilibrium
PSICOLOGÍA PARA EL ÉXITO EMPRESARIAL

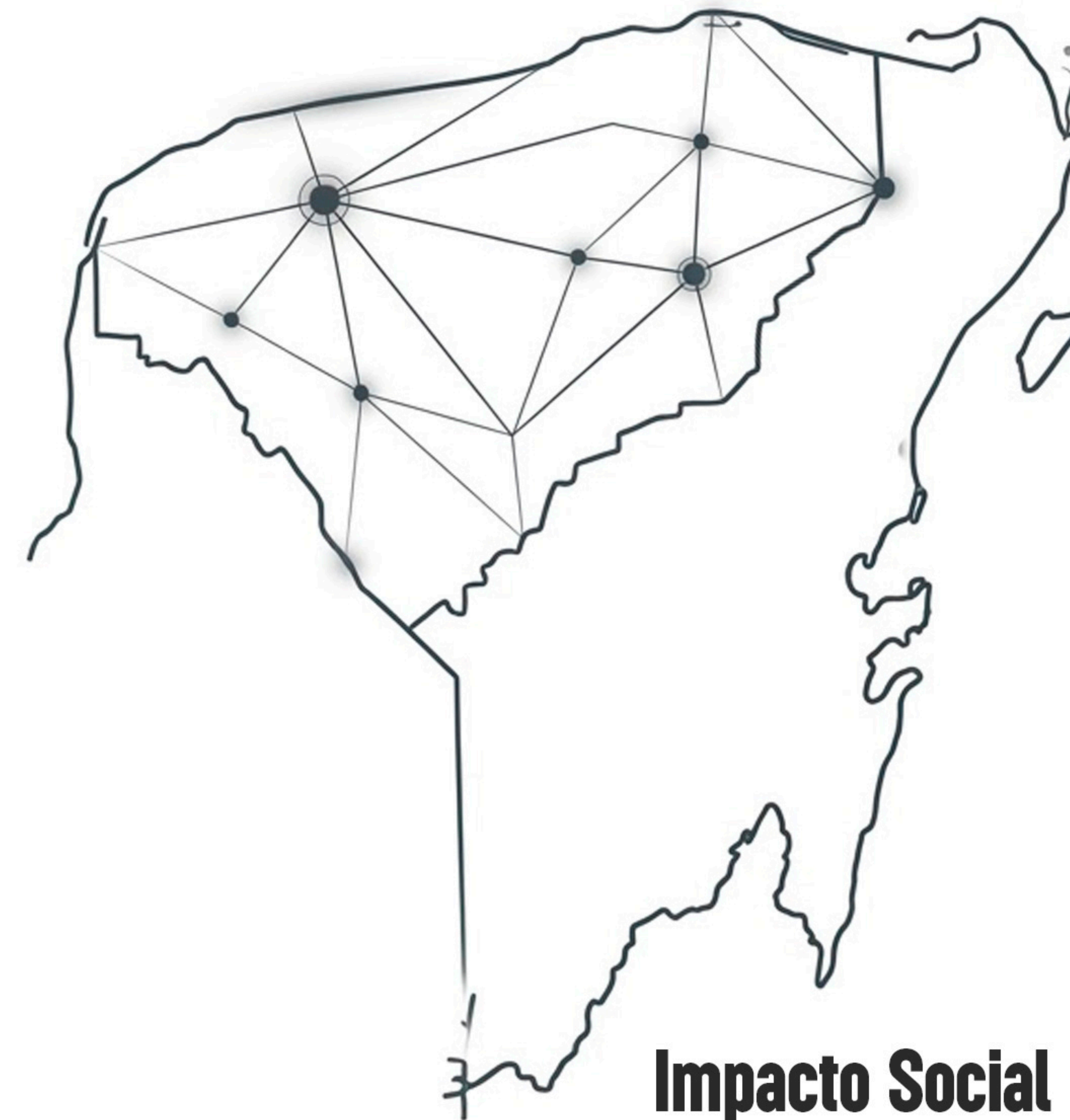

Impacto Social EN YUCATÁN

- Mejora directa de la empleabilidad juvenil.
- Desarrollo económico y competitividad regional.
- Cierre de la brecha estructural Universidad-Empresa.

Top Ten Talento:

Ingeniería en Agricultura Sustentable y Protegida

Perfiles Calibrados











-  Supervisor de producción agrícola.
-  Encargado de invernadero.
-  Técnico en agricultura protegida.
-  Especialista en riego.
-  Analista de suelos.
-  Técnico en hidroponía.
-  Supervisor de cultivos.
-  Consultor agronómico.
-  Coordinador de producción hortícola.
-  Analista de sanidad vegetal.



Top Ten Talento:

TI e Innovación Digital



Perfiles Calibrados

-  Desarrollador Full Stack.
-  Desarrollador de Aplicaciones Móviles.
-  Analista de Ciberseguridad.
-  Ingeniero DevOps.
-  Administrador de Bases de Datos.
-  Administrador de Redes e Infraestructura.
-  Diseñador de Soluciones Digitales.
-  Community Manager y Gestor de Ecosistemas.
-  Analista de Transformación de Procesos.
-  Coordinador de Proyectos de Innovación.

Top Ten Talento:

Licenciatura en **Ingeniería Mecánica**

Perfiles Calibrados

-  Ingeniero de Producción.
-  Ingeniero de Diseño Mecánico.
-  Ingeniero de Procesos de Manufactura.
-  Diseñador de Partes Mecánicas.
-  Ingeniero de Mantenimiento Industrial.
-  Supervisor de Producción Industrial.
-  Ingeniero de Calidad Automotriz.
-  Ingeniero de Servicio Técnico Automotriz.
-  Ingeniero de Desarrollo de Producto.
-  Gerente de Operaciones en Manufactura.



Top Ten Talento:

Licenciatura en Gastronomía

Perfiles Calibrados

-  Chef Ejecutivo.
-  Sous Chef.
-  Chef de Línea.
-  Gerente de Alimentos y Bebidas.
-  Consultor Gastronómico.
-  Repostero o Chef Pastelero.
-  Mixólogo o Bartender Profesional.
-  Instructor o Chef Instructor Culinario.
-  Sommelier.
-  Emprendedor Gastronómico / Propietario.



Midiendo nuestro

Impacto y éxito

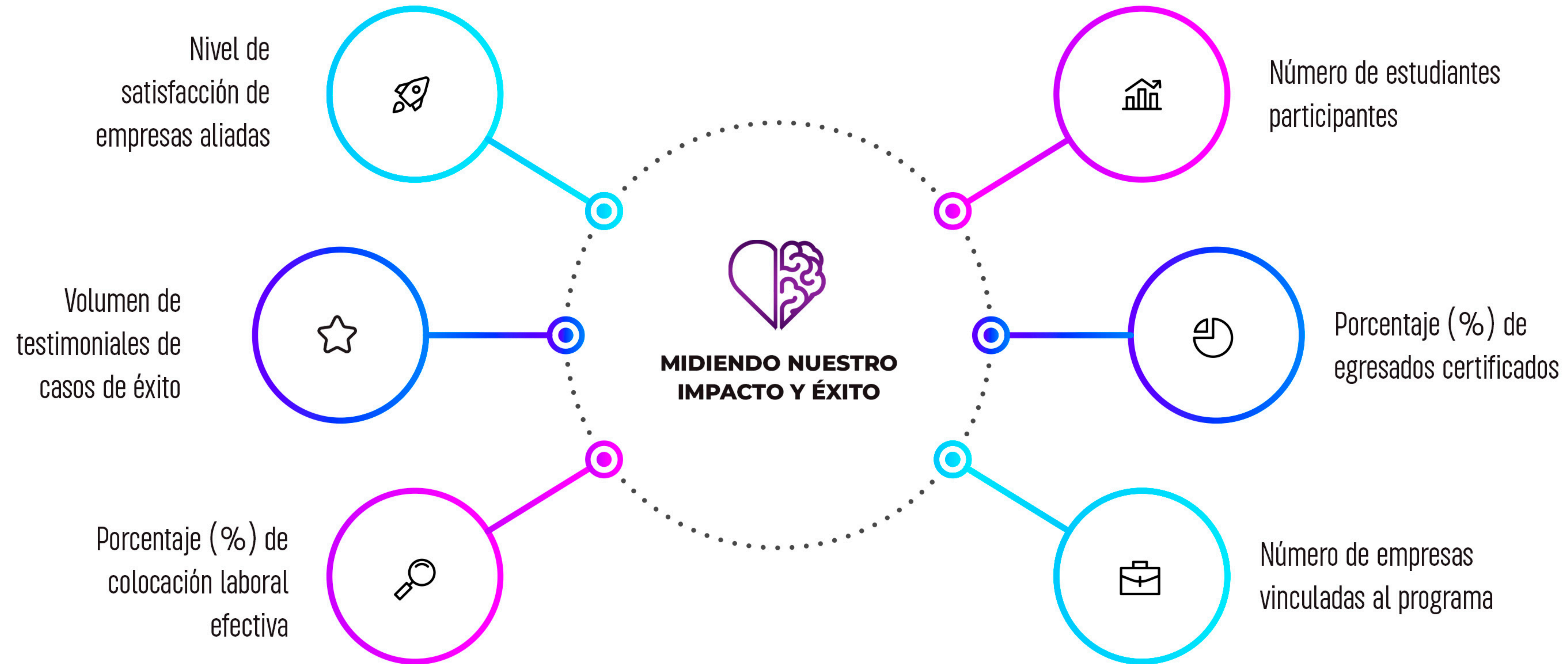

Transformemos juntos el futuro laboral de Yucatán.

Únete como aliado estratégico

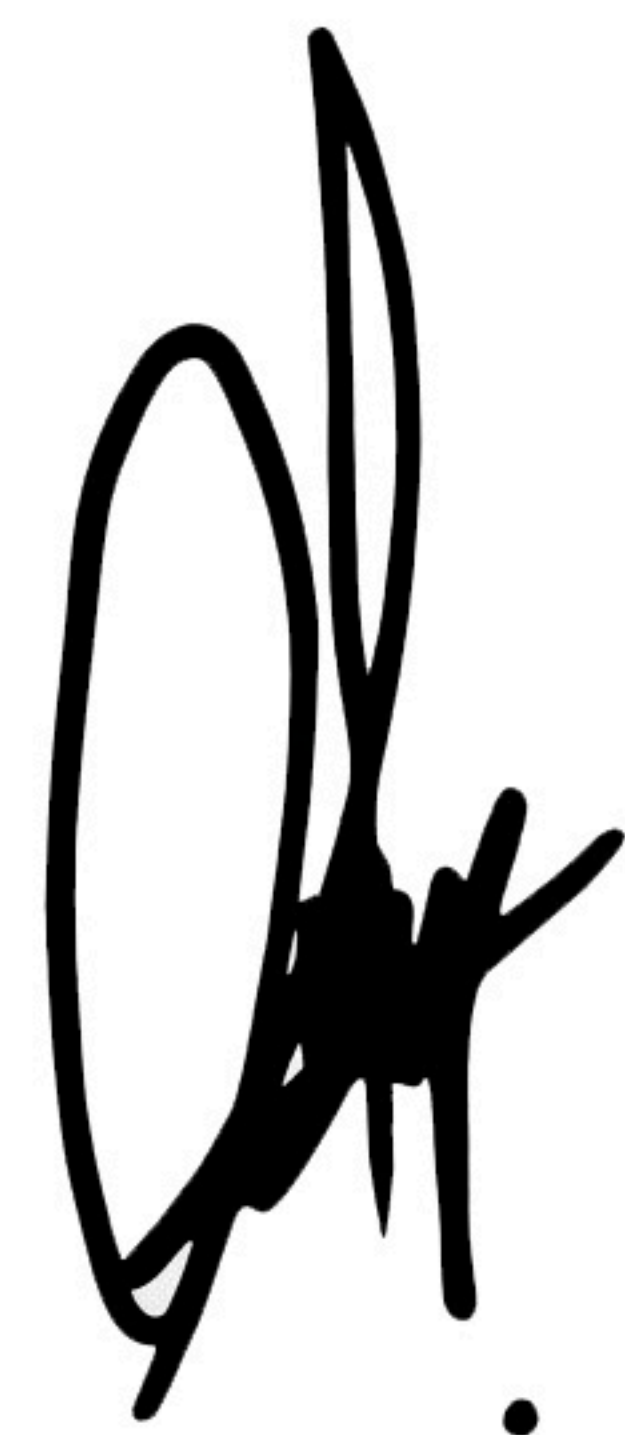

LAE. Macarena Carrillo Gutiérrez
Directora General, Equilibrium



990 101 2718



www.equilibriumrh.com



info@equilibriumrh.com